БЕЛОРУССКАЯ ГОСУДАРСТВЕННАЯ ОРДЕНОВ ОКТЯБРЬСКОЙ РЕВОЛЮЦИИ И ТРУДОВОГО КРАСНОГО ЗНАМЕНИ СЕЛЬСКОХОЗЯЙСТВЕННАЯ АКАДЕМИЯ

ЗЕМЛЕУСТРОИТЕЛЬНЫЙ ФАКУЛЬТЕТ

БГСХА

ЗЕМФАК

1924

ГОРКИ 2024

Специальность: 6-05-0532-03 «Землеустройство и кадастры»

Профилизация
Землеустройство

Профилизация
Земельный кадастр

Землеустройство - это комплекс мероприятий по наведению порядка на земле, организации рационального и эффективного использования земельных ресурсов Республики Беларусь

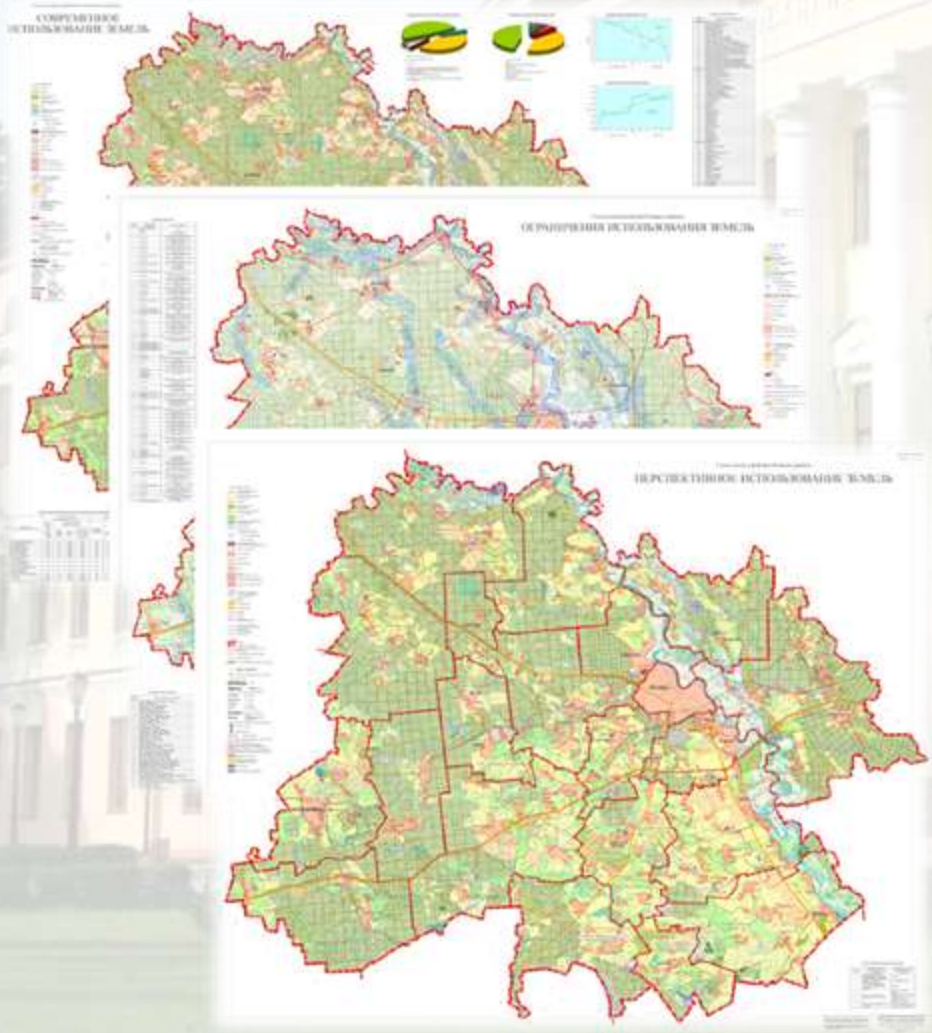

Государственный земельный кадастр – совокупность систематизированных сведений и документов о правовом режиме, состоянии, качестве, распределении, хозяйственном и ином использовании земель, земельных участков.

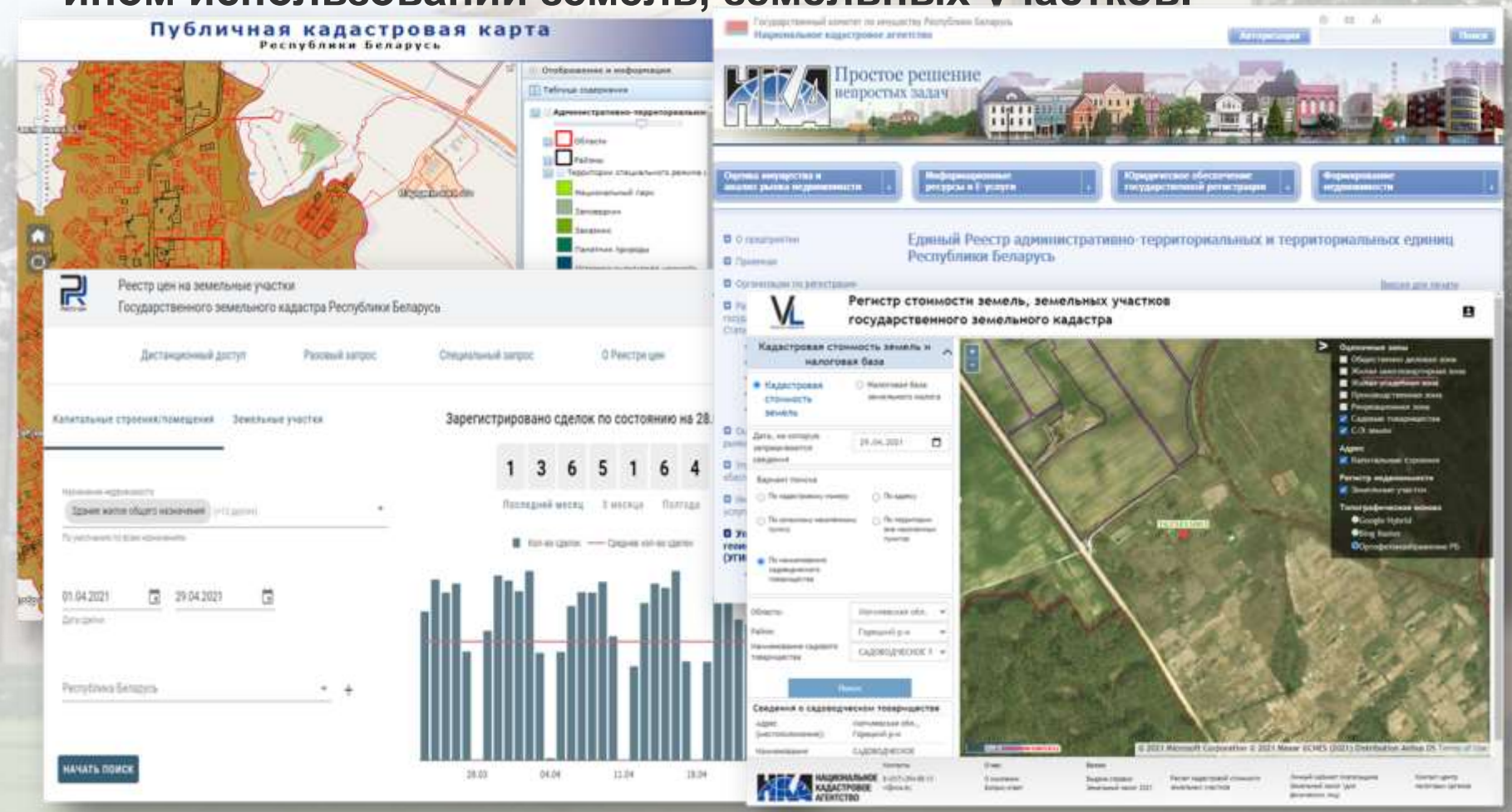

КАФЕДРЫ

ГЕОДЕЗИИ И ФОТОГРАММЕТРИИ

- ✓ Геодезия
- ✓ Фотограмметрия и ДДЗ
- ✓ Геодезическое обеспечение земельно-кадастровых работ
- ✓ ГИС и геоматика
- ✓ Картография
- ✓ Методология и современные проблемы геоматики
- ✓ Информационные технологии в профессиональной деятельности

ЗЕМЛЕУСТРОЙСТВА

- ✓ Теоретические основы землеустройства
- ✓ Инженерное оборудование территории
- ✓ Межхозяйственное землеустройство
- ✓ Организация и устройство территории сельских населенных пунктов
- ✓ Прогнозирование и планирование использования земельных ресурсов

КАДАСТРА И ЗЕМЕЛЬНОГО ПРАВА

- ✓ Инженерная графика и автоматизированные системы проектирования
- ✓ История земельных отношений
- ✓ Охрана земель с основами ландшафтоведения
- ✓ Техническая инвентаризация недвижимого имущества
- ✓ Государственный земельный кадастр
- ✓ Земельное право

УЧЕБНЫЕ И ПРОИЗВОДСВЕННЫЕ ПРАКТИКИ

Студенты проходят учебные практики по геодезии, почвоведению, фотограмметрии и дистанционному зондированию Земли, геодезическому обеспечению земельно-кадастровых работ.

Производственную и преддипломную практики - в системе предприятий, подведомственных Государственному комитету по имуществу Республики Беларусь

УЧЕБНАЯ ДЕЯТЕЛЬНОСТЬ

СПЕЦИАЛЬНЫЙ ФОНД
ПРЕЗИДЕНТА РЕСПУБЛИКИ БЕЛАРУСЬ
ПО СОЦИАЛЬНОЙ ПОДДЕРЖКЕ
ОДАРЕННЫХ УЧАЩИХСЯ И СТУДЕНТОВ

СВИДЕТЕЛЬСТВО

о назначении стипендии
Президента Республики Беларусь

ПАЛАЗНИК
Карине Юрьевне,

студентке 3 курса
учреждения образования
"Белорусская государственная орденов
Октябрьской революции
и Трудового Красного Знамени
сельскохозяйственная академия"

Президент
Республики Беларусь А. Лукашенко

2023

ГОРДОСТЬ ФАКУЛЬТЕТА -ОТЛИЧНИКИ УЧЕБЫ

МЕЖДУНАРОДНОЕ СОТРУДНИЧЕСТВО

Международное сотрудничество в области подготовки кадров высшей квалификации

(Государственный университет по землеустройству, г. Москва)

Международный обмен студентами
(Государственный университет по землеустройству, г. Москва)

Привлечение представителей иностранных государств для обмена опытом в сфере преподавания специальных дисциплин

(Государственный университет по землеустройству, г. Москва; Казанский государственный аграрный университет,

г. Казань)

НАУЧНАЯ ДЕЯТЕЛЬНОСТЬ СТУДЕНТОВ

СПОРТИВНАЯ ЖИЗНЬ ФАКУЛЬТЕТА

КУЛЬТУРНО-МАССОВАЯ ДЕЯТЕЛЬНОСТЬ

РАСПРЕДЕЛЕНИЕ СТУДЕНТОВ ЗЕМЛЕУСТРОИТЕЛЬНОГО ФАКУЛЬТЕТА

РАБОТА СПЕЦИАЛИСТОВ В ОТРАСЛИ ПО СПЕЦИАЛЬНОСТИ «ЗЕМЛЕУСТРОЙСТВО И КАДАСТРЫ»

ПРЕДПРИЯТИЯ, ПОДВЕДОМСТВЕННЫЕ ГОСУДАРСТВЕННОМУ КОМИТЕТУ ПО ИМУЩЕСТВУ РЕСПУБЛИКИ БЕЛАРУСЬ

- УП «ПРОЕКТНЫЙ ИНСТИТУТ БЕЛГИПРОЗЕМ» (Г. МИНСК)
- УП «ПРОЕКТНЫЙ ИНСТИТУТ БРЕСТГИПРОЗЕМ»
- УП «ПРОЕКТНЫЙ ИНСТИТУТ ВИТЕБСКГИПРОЗЕМ»
- ГП «ПРОЕКТНЫЙ ИНСТИТУТ ГОМЕЛЬГИПРОЗЕМ»
- УП «ПРОЕКТНЫЙ ИНСТИТУТ ГРОДНОГИПРОЗЕМ»
- ГП «ПРОЕКТНЫЙ ИНСТИТУТ МОГИЛЕВГИПРОЗЕМ»

ГЛАВНЫЕ УПРАВЛЕНИЯ, УПРАВЛЕНИЯ, ОТДЕЛЫ ЗЕМЛЕУСТРОЙСТВА ОБЛАСТНЫХ И РАЙОННЫХ ИСПОЛНИТЕЛЬНЫХ КОМИТЕТОВ РЕСПУБЛИКИ БЕЛАРУСЬ

РАБОТА СПЕЦИАЛИСТОВ В ОТРАСЛИ ПО СПЕЦИАЛЬНОСТИ «ЗЕМЛЕУСТРОЙСТВО И КАДАСТРЫ»

ПРЕДПРИЯТИЯ, ПОДВЕДОМСТВЕННЫЕ ГОСУДАРСТВЕННОМУ КОМИТЕТУ ПО ИМУЩЕСТВУ РЕСПУБЛИКИ БЕЛАРУСЬ

- ГУП «НАЦИОНАЛЬНОЕ КАДАСТРОВОЕ АГЕНТСТВО» (Г. МИНСК)
- РУП «МИНСКОЕ ОБЛАСТНОЕ АГЕНТСТВО ПО ГОСУДАРСТВЕННОЙ РЕГИСТРАЦИИ И ЗЕМЕЛЬНОМУ КАДАСТРУ»
- РУП «МИНСКОЕ ГОРОДСКОЕ АГЕНТСТВО ПО ГОСУДАРСТВЕННОЙ РЕГИСТРАЦИИ И ЗЕМЕЛЬНОМУ КАДАСТРУ»
- РУП «БРЕСТСКОЕ АГЕНТСТВО ПО ГОСУДАРСТВЕННОЙ РЕГИСТРАЦИИ И ЗЕМЕЛЬНОМУ КАДАСТРУ»
- РУП «ВИТЕБСКОЕ АГЕНТСТВО ПО ГОСУДАРСТВЕННОЙ РЕГИСТРАЦИИ И ЗЕМЕЛЬНОМУ КАДАСТРУ»
- РУП «ГОМЕЛЬСКОЕ АГЕНТСТВО ПО ГОСУДАРСТВЕННОЙ РЕГИСТРАЦИИ И ЗЕМЕЛЬНОМУ КАДАСТРУ»
- РУП «ГРОДНЕНСКОЕ АГЕНТСТВО ПО ГОСУДАРСТВЕННОЙ РЕГИСТРАЦИИ И ЗЕМЕЛЬНОМУ КАДАСТРУ»
- РУП «МОГИЛЕВСКОЕ АГЕНТСТВО ПО ГОСУДАРСТВЕННОЙ РЕГИСТРАЦИИ И ЗЕМЕЛЬНОМУ КАДАСТРУ»

РАБОТА СПЕЦИАЛИСТОВ В ОТРАСЛИ ПО СПЕЦИАЛЬНОСТИ «ЗЕМЛЕУСТРОЙСТВО И КАДАСТРЫ»

РАБОТА СПЕЦИАЛИСТОВ В ОТРАСЛИ ПО СПЕЦИАЛЬНОСТИ «ЗЕМЛЕУСТРОЙСТВО И КАДАСТРЫ»

РАБОТА СПЕЦИАЛИСТОВ В ОТРАСЛИ ПО СПЕЦИАЛЬНОСТИ «ЗЕМЛЕУСТРОЙСТВО И КАДАСТРЫ»

- **Создание, ведение и обновление земельно-информационных систем**

- **Полевое почвенное обследование**

РАБОТА СПЕЦИАЛИСТОВ В ОТРАСЛИ ПО СПЕЦИАЛЬНОСТИ «ЗЕМЛЕУСТРОЙСТВО И КАДАСТРЫ»

- **Полевое почвенное обследование**
- **Цифрование почвенных карт**

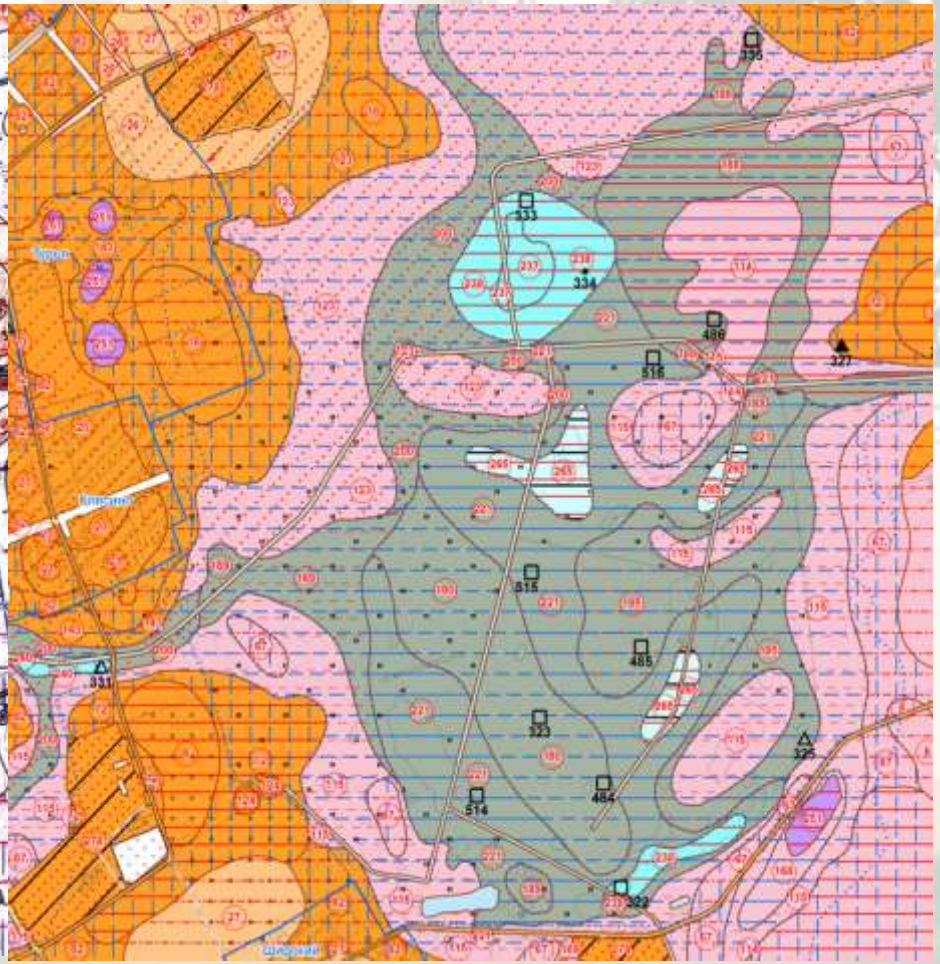

РАБОТА СПЕЦИАЛИСТОВ В ОТРАСЛИ ПО СПЕЦИАЛЬНОСТИ «ЗЕМЛЕУСТРОЙСТВО И КАДАСТРЫ»

Кадастровая оценка сельскохозяйственных земель

РАБОТА СПЕЦИАЛИСТОВ В ОТРАСЛИ ПО СПЕЦИАЛЬНОСТИ «ЗЕМЛЕУСТРОЙСТВО И КАДАСТРЫ»

Разработка схем землеустройства

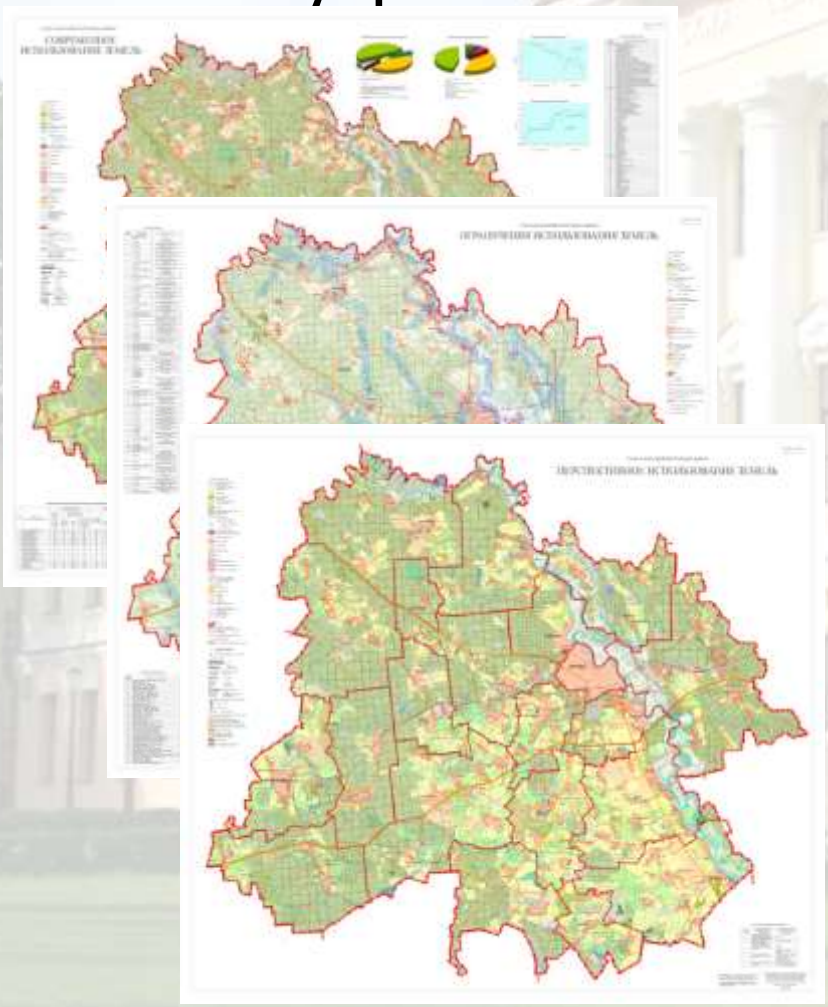

Тематические карты 1:100 000

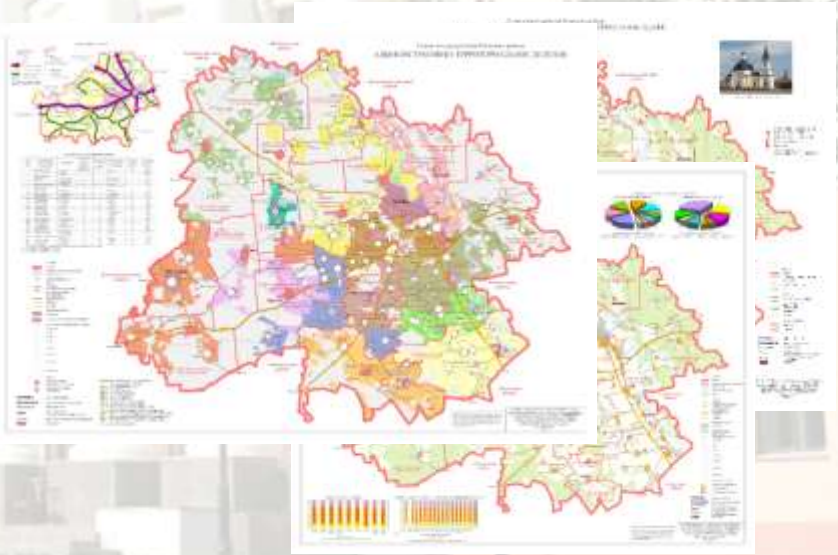

РАБОТА СПЕЦИАЛИСТОВ В ОТРАСЛИ ПО СПЕЦИАЛЬНОСТИ «ЗЕМЛЕУСТРОЙСТВО И КАДАСТРЫ»

Беспилотная аэрофотосъемка

РАБОТА СПЕЦИАЛИСТОВ В ОТРАСЛИ ПО СПЕЦИАЛЬНОСТИ «ЗЕМЛЕУСТРОЙСТВО И КАДАСТРЫ»

Виды работ, осуществляемые специалистами в агентствах по государственной регистрации и земельному кадастру:

- **Регистрация недвижимого имущества, прав на него и сделок с ним;**

РАБОТА СПЕЦИАЛИСТОВ В ОТРАСЛИ ПО СПЕЦИАЛЬНОСТИ «ЗЕМЛЕУСТРОЙСТВО И КАДАСТРЫ»

Виды работ, осуществляемые специалистами в агентствах по государственной регистрации и земельному кадастру:

- **Техническая инвентаризация недвижимого имущества и проверка характеристик;**

РАБОТА СПЕЦИАЛИСТОВ В ОТРАСЛИ ПО СПЕЦИАЛЬНОСТИ «ЗЕМЛЕУСТРОЙСТВО И КАДАСТРЫ»

Виды работ, осуществляемые специалистами в агентствах по государственной регистрации и земельному кадастру:

- **Оценка недвижимого имущества**

Особенности приема абитуриентов поступающих для получения высшего образования за счет бюджета и платно в 2024 году (очная форма)

1. Выпускник обязан будет сдать **централизованный экзамен** (далее ЦЭ) в школе по двум предметам (срок регистрации - **с 20 марта по 5 апреля**): профильный учебный предмет на выбор (**27 мая**) и бел. (рус.) язык (**30 мая**). Для пропустивших их в основные дни по уважительной причине, будет возможность пройти ЦЭ в резервные дни.
2. Выпускник имеет право сдавать **ЦТ по одному предмету** (срок регистрации – **с 9 по 22 апреля**); день сдачи **3 июня 2024** года; резервные дни проведения ЦЭ и ЦТ – **19, 21, 23 июня 2024 года**; выдача сертификатов ЦТ с **28 июня**);
3. Прием документов состоится - **с 17 июля по 27 июля 2024** года. Проведение вступительных испытаний - **с 28 июля по 2 августа 2024** года. Зачисление - **по 11 августа 2024** года.
4. В перечень обязательных документов для поступления добавили **«Характеристику выпускника»** выданную учреждением общего среднего, профессионально-технического или среднего специального образования (**Постановление Министерства образования № 58 от 27 февраля 2023 года**)

Особенности приема абитуриентов поступающих для получения высшего образования за счет бюджета и платно в 2024 году (очная форма)

СРОКИ подачи документов и проведения собеседования абитуриентами,

поступающими **на условиях целевой подготовки**

с 27 июня по 5 июля.

Проведение вступительного испытания **с 6 по 12 июля.**

Зачисление **по 16 июля.**

Выдача сертификатов ЦЭ и аттестатов **15 июня**.

Обязательное наличие **рекомендации педагогического совета** учреждения образования, которое окончил абитуриент

(образец на сайте https://baa.by/)

Особенности приема абитуриентов поступающих для получения высшего образования за счет бюджета и платно в 2024 году (очная форма)

Зачисление без вступительных испытаний

абитуриентов, имеющих:

- диплом с отличием
- аттестат с золотой или серебряной медалью

На специальность 6-05-0532-03

ЗЕМЛЕУСТРОЙСТВО И КАДАСТРЫ

УСЛОВИЯ ПОСТУПЛЕНИЯ

Шифр специальности	Специальность	Квалификация (степень)	Срок обучения, лет
I ступень высшего образования			
6-05-0532-03	Землеустройство и кадастры	землеустроитель	4 – очная форма

ВСТУПИТЕЛЬНЫЕ ИСПЫТАНИЯ	
Сертификат ЦТ	Договор о целевой подготовке
Математика (ЦЭ или ЦТ от 20 баллов)	Математика (устный экзамен в академии)
Физика (ЦЭ или ЦТ от 10 баллов)	
Белорусский (русский) язык (ЦЭ или ЦТ от 10 баллов)	

СПАСИБО ЗА ВНИМАНИЕ!

Деканат землеустроительного факультета УО БГСХА

E-mail: zemdekan@mail.ru

+375 22 33 79644

+375 22 33 79656

https://baa.by/abiturient/

https://baa.by/facultet/zemfac/